# KIHA NEWS+

대한산업보건협회

## 근로복지공단 대전병원 나눔상자 전달

대한산업보건협회 노사는 4월 30일 근로복지공단 대전병원에서 산업재해 노동자에게 '사랑의 나눔상자'를 전달했다. 이날 전달식에는 백헌기 대한산업보건협회 회장과 이청원 노동조합 부위원장, 이용만 근로복지공단 대전병원장, 오장근 근로복지공단 대전지역본부장이 참석했다. 나눔상자는 총 100개로, 각 상자에는 위생용품, 식료품, 생필품 등 10만 원 상당의 물품이 담겼다.

백헌기 회장은 "산업재해로 어려움을 겪고 있는 노동자에게 작은 위로와 희망이 되길 바라는 마음으로 나눔 행사를 준비했다"고 전했으며, 이청원 부위원장은 "노사가 함께 산업 현장의 안전과 노동자 건강 증진을 위해 다양한 사회공헌활동을 펼쳐 나가겠다"고 밝혔다.

## 행정안전부 등 3개 기관과 '2025 찾아가는 안전체험교실' 업무협약 체결

대한산업보건협회는 5월 2일 행정안전부와 '2025년 찾아가는 안전체험교실 업무협약'을 체결했다. 이번 협약에는 대한산업보건협회를 비롯해 행정안전부, 한국교육시설안전원, 한국남부발전, 한국화재보험협회 등 총 5개 기관이 참여했으며, 협약식은 정부서울청사 본관에서 열렸다. 행사에는 이한경 행정안전부 재난안전관리본부장, 백헌기 대한산업보건협회 회장 등 각 기관의 주요 관계자들이 참석했다.

'찾아가는 안전체험교실'은 안전체험시설이 부족한 지역을 찾아가 어린이와 성인을 대상으로 실생활과 밀접한 체험형 안전교육을 제공하는 프로그램으로, 안전 사각지대를 해소하는 데 목적이 있다. 백헌기 회장은 "체험교육을 통해 위기상황에 본능적으로 몸이 먼저 반응하게 만들어야만 우리 사회에 안전이 굳건히 자리매김할 수 있다"고 강조했으며, 이한경 본부장은 "재난·안전 사고가 발생했을 때 당황하지 않고 올바르게 대처하기 위해서는 위험 상황을 직접 체험해보는 것이 큰 도움이 된다"고 말했다.

대한산업보건협회

## 오송첨단의료산업진흥재단 이명수 이사장·최창준 위원장, 오송사옥 방문

오송첨단의료산업진흥재단 이명수 이사장과 재단 노동조합 최창준 위원장은 4월 30일 대한산업보건협회 오송사옥을 방문해 백헌기 회장과 면담을 가졌다. 이번 만남에서는 첨단의료산업 발전을 위한 협력 방안과 향후 추진 가능한 공동 프로젝트에 대해 폭넓은 의견을 교환했다. 이명수 이사장은 "보건산업의 지속 가능한 성장을 위해 기관 간 긴밀한 협력이 필수"라고 강조했으며, 백헌기 회장은 "앞으로도 관련 기관과의 지속적인 소통과 협력을 통해 첨단의료산업 생태계 조성에 힘쓰겠다"고 밝혔다.

대한산업보건협회

## 현대제철 임원, 오송사옥 방문

현대제철 안전보건기획실장 오성호 상무, 안전문화추진실장 김진우 상무, 보건정책팀 정해교 팀장은 5월 9일 대한산업보건협회 오송사옥을 방문했다. 현대제철 임원진은 백헌기 대한산업보건협회 회장을 만나 협회 분석실과 역사관을 둘러본 뒤, 안전체험관에서 체험 활동을 진행했다.

현대제철은 자동차, 건설, 에너지 등 다양한 산업 분야에서 활약하고 있는 종합 철강기업이다.

서울지역본부

## 세계다운증후군의 날 걷기대회에서 감사패 수상

서울지역본부는 4월 26일 서울에서 열린 '2025년 세계다운증후군의 날 기념 3·21 걷기대회'에서 사단법인 다운회로부터 감사패를 수상했다. 이번 감사패는 정기적인 건강검진을 통해 발달장애인의 건강관리 지원에 기여한 공로를 인정받아 수여하게 되었다.

최아름 서울지역본부 사내기자

경북지역본부

## 포항지역 노동자 위한 포항사무소 개소

경북지역본부는 4월 28일 포항철강산업단지 관리공단 3층에 포항사무소를 새롭게 개소하고, 현장에서 노동자 건강검진을 시행했다. 새로 문을 연 포항사무소는 노동자 건강검진은 물론, 보건관리위탁, 작업환경측정, 보건안전 컨설팅 등 다양한 산업보건 업무를 함께 수행할 예정이다.

**포항사무소**
**경상북도 포항시 철강로 362(포항철강산업단지 관리공단 3층)**
**전화번호 : 053-819-4513**

신경린 경북지역본부 사내기자

광주지역본부

## '안전, 우리가 함께 지켜요' 캠페인 진행

광주지역본부는 4월 27일부터 30일까지 함평나비대축제 행사장 내에서 '안전문화실천추진단' 활동의 일환으로 '안전, 우리가 함께 지켜요' 캠페인을 진행했다. 이번 캠페인에서는 축제장을 찾은 시민들을 대상으로 혈압, 혈당, 인바디 측정 등 건강 체크 서비스를 무료로 제공하며, 실생활과 밀접한 안전문화의 중요성을 알렸다.

옥자영 광주지역본부 사내기자

대전세종지역본부

## 혹서기 대비 취약계층 어르신 선풍기 배달 봉사활동 진행

대전세종지역본부 한마음봉사단은 5월 8일 대전연탄은행과 함께 혹서기 대비 봉사활동을 실시했다. 이날 봉사단은 대전 지역의 독거 어르신 20여 가구에 직접 조립한 선풍기 20대를 전달하며 이웃사랑을 실천했다. 협회는 노사 공동으로 '한마음봉사단'을 운영하고 있으며, 아껴 쓰고 나눠 쓰는 '아나바나' 활동을 통한 쌀 기부, 부서별 사회공헌활동 등 다양한 방식으로 지역사회와의 상생에 힘쓰고 있다.

임선숙 대전세종지역본부 사내기자

충북지역본부

## '제7회 충청노회장배 한마음체육대회' 의료서비스 지원

충북지역본부는 4월 26일 청주시장애인스포츠센터에서 열린 '제7회 충청노회장배 한마음체육대회'에서 의료지원 활동을 펼쳤다. 의료지원팀은 경기 중 발생할 수 있는 부상 처치와 함께 참가자들을 대상으로 개인별 건강 상담 서비스를 제공했다.

박진완 충북지역본부 사내기자

전북지역본부

## 소방안전교육 및 실습훈련 실시

전북지역본부는 4월 23일 화재 예방과 긴급 상황 대응 능력 향상을 위해 소방안전교육 및 실습훈련을 실시했다. 교육은 전북지역본부 전 직원을 대상으로 2층 교육장과 제2주차장에서 진행됐으며, 덕진소방서와 소방대행업체인 대승방재가 주관하여 70분간 소방안전 전반에 관한 강의와 심폐소생술, 소화기 사용법 실습을 실시했다.

김희정 전북지역본부 사내기자

경남지역본부

## 경상남도 노사민정협의회 산업안전분과위원회 참석

경남지역본부 김철한 본부장은 5월 13일 경상남도 노사민정협의회가 주관한 '2025년 제1차 산업안전분과위원회'에 보건위원으로 참석했다. 이날 회의에는 고용노동청 창원지청, 안전보건공단 등 주요 관계자가 모여 중대재해 예방과 산업안전관리 시스템 구축을 위한 협력 방안을 논의했다. 주요 안건으로는 2024년 추진 실적, 2025년 계획, 산업안전대상 평가기준 의견 수렴, 안전일터 조성 캠페인 계획 등이 다뤄졌다.

박진희 경남지역본부 운영지원팀 차장

울산지역본부

## 한국폴리텍대학 울산캠퍼스와 업무협약 체결

울산지역본부는 4월 28일 울산캠퍼스 본관에서 한국폴리텍대학 울산캠퍼스와 업무협약을 체결했다. 이번 협약은 산업보건 전문인력 양성과 지역사회 안전보건 수준 향상을 위해 마련되었으며, 양 기관은 산업현장의 안전보건 교육, 실습 프로그램 개발, 인재 교류 등 다양한 분야에서 협력할 예정이다.

김윤중 울산지역본부 사내기자

경기북부지역본부

## 중원대학교와 업무협약 체결

경기북부지역본부는 5월 7일 ESG 가치 실현과 지역사회 건강 증진을 위해 중원대학교와 업무협약을 체결했다. 협약 주요 내용은 산업보건서비스 지원, 중원대학교 간호학과 학생 산업보건 현장 실습 연계, 중대재해 예방 컨설팅, 학술정보 교류 및 공동연구 등이다.

이규정 경기북부지역본부 사내기자

경기서부지역본부

## 중부지역 보건관리국장 및 팀장 간담회 개최

대한산업보건협회 중부지역 보건관리국이 모여 5월 9일 경기서부지역본부 회의실에서 2026년 보건관리전문기관 평가 대비를 위한 간담회를 개최했다. 이번 간담회는 중부권 보건관리 실무역량 강화와 기관 간 협력체계 구축을 목적으로 열렸다. 경기지역본부, 경기북부지역본부, 경기서부지역본부, 강원센터, 인천센터의 국장 및 팀장들이 참석해 평가 대응 방향, 우수 사례 공유, 현장 애로사항 개선 방안 등 실질적인 협력 방안을 모색했다.

박호중 경기서부지역본부 사내기자

대구지역본부

## 대구가톨릭대학교와 ESG 사회공헌 업무협약 체결

대구지역본부는 5월 7일 대구가톨릭대학교 바이오메디대학 보건안전학과와 산학협력 강화를 위한 업무협약을 체결했다. 이번 협약은 산업안전보건 분야에서의 협력을 강화하고, 지역사회와 기업의 안전보건 환경 개선에 기여하기 위해 마련되었다. 협약 주요 내용은 교직원, 학생 및 가족에 대한 건강검진·예방접종 지원, 보건안전 및 중대산업재해 예방을 위한 컨설팅 지원, 학술정보 상호교류 및 연구 협력 등이다.

양하람 대구지역본부 사내기자

대구지역본부

## 대구광역자살예방센터와 정신건강증진 위한 업무협약 체결

대구지역본부는 5월 9일 대구의료원 생명존중센터에서 대구광역자살예방센터와 지역 노동자의 정신건강 증진을 위한 업무협약을 체결했다. 이번 협약의 주요 내용은 정신건강 고위험군 발굴 및 조기 개입, 정신건강 관련 정보 공유 및 상담 지원 체계 구축 등이다.

양하람 대구지역본부 사내기자

부산남부지역본부

## 도시철도 관리감독자 대상 응급대응 교육 실시

부산남부지역본부는 4월 15일부터 16일까지 부산도시철도운영서비스(주) 관리감독자를 대상으로 심폐소생술 교육 및 송기마스크 착용 실습을 실시했다. 이번 교육은 밀폐공간 작업 중 발생할 수 있는 비상상황에 대비해 구조장비 사용과 응급처치 역량 강화를 목표로 진행되었으며, 간호사와 산업위생기사 등 전문 인력이 실습 교육을 담당했다.

박채리 부산남부지역본부 보건관리국 사원

충남센터

## 남양유업 주식회사 천안공장과 업무협약 체결

충남센터는 4월 16일 남양유업 주식회사 천안공장과 업무협약을 체결했다. 이날 협약은 충남센터에서 진행되었으며, 양 기관은 노동자 건강보호와 지속 가능한 ESG 경영책임 이행에 뜻을 모았다. 협약의 주요 내용은 쾌적한 근무환경 조성과 건강보호 증진을 위한 산업보건서비스 지원, 안전·보건문화 확산을 위한 공동 캠페인 등이다.

안예슬 충남센터 사내기자

전북서부센터

## 군산시정신건강복지센터와 ESG 사회공헌 업무협약 체결

전북서부센터는 4월 15일 군산시정신건강복지센터와 'ESG 사회공헌 업무협약'을 체결했다. 협약식은 군산시정신건강복지센터에서 진행되었으며, 이번 협약은 양 기관이 협력 체계를 구축해 군산시민의 정신건강 문제를 조기에 발견하고, 복지센터 임직원의 건강을 보호·증진하기 위해 마련되었다.

류경원 전북서부센터 사내기자

# KIHA NEWS

경기

**경기지역본부,**
**경기동부물류협의체**
**합동캠페인 참여**

2025년 4월 15일

경남

**시민과 함께하는**
**근로자의 날 기념행사 참석**

2025년 4월 19일

충남센터

**산업단지 릴레이**
**캠페인 실시**

2025년 4월 23일

경북

**포항시 고용노동부**
**유관기관 초청 간담회 참석**

2025년 4월 23일

전북·전북서부

**익산지역**
**안전문화 확산 캠페인 참여**

2025년 4월 23일

울산

**ESG경영 실천을 위한**
**에코플로깅 실시**

2025년 4월 24일

경북

**2025 건강진단국**
**내부직무교육 실시**

2025년 4월 24~25일

경기서부

**안전문화**
**실천추진단 회의 참석**

2025년 4월 25일

경기

**이천도자기축제에서**
**안전문화 확산 캠페인 개최**

2025년 4월 25~27일

# KIHA NEWS

서울

**산재노동자의 날 맞아 안전 캠페인 진행**

2025년 4월 28일

제주센터

**제주금연지원센터와 업무협약 체결**

2025년 4월 29일

강원센터

**강원센터 사내기자 이·취임식 개최**

2025년 4월 29일

경기서부

**2025 노동안전지킴이 합동점검 참여**

2025년 5월 7일

부산남부

**녹산국가·신평장림산업단지와 업무협약식 개최**

2025년 5월 8일

광주

**정보보안정책 대비 전 직원 대상 교육 실시**

2025년 5월 9일

광주

**하남119 안전센터와 합동소방훈련 실시**

2025년 5월 12일

대구

**대구한의대학교 산업보건연구소와 업무협약 체결**

2025년 5월 14일

충남센터

**아산시 취약계층 지원 성금 100만 원 기탁**

2025년 5월 20일

# 화학물질 역량강화 프로그램 사업안내

**안전한 화학물질관리체계 함께 만들어갑니다!**

## 사업 추진배경

- 소규모 사업장은 화학물질에 대한 관리자의 낮은 인식도와 관리역량 부재로 급성중독 등 화학물질 위험성이 상존
- 「인지-평가-관리방안 도출-사후관리」로 구성된 화학물질 관리 역량강화 프로그램 도입을 통해 소규모 사업장의 화학물질 관리 역량 강화

## 사업 추진방침

- 화학물질 노출 평가 및 컨설팅이 가능한 대한산업보건협회에 위탁
- 최소 4회 이상 방문하여 사업장의 화학물질 자율관리 역량강화
- 수행단계별 모니터링(전문가 등 활용) 및 환류를 통한 효과성 제고

## 지원 대상

화학물질 관리가 어려운 소규모 사업장

적은 비용으로
화학물질을 안전하게 관리

사업장 눈높이에 맞춘
실천 가능한 방안 제시

전국 산업보건 전문기관 중 엄선된
대한산업보건협회가 지원

## 기대효과

이번 지원사업을 통해 사업장은
산업안전보건법에 따른 법적 의무사항을 보다 효과적으로
이행할 수 있으며, 화학물질 관리에 대한
전반적인 역량을 한 단계 높일 수 있습니다.

고용노동부

산업재해예방 안전보건공단
KOREA OCCUPATIONAL SAFETY & HEALTH AGENCY

since 1947 대한산업보건협회
KOREAN INDUSTRIAL HEALTH ASSOCIATION

안전보건교육

**043-540-8781**

작업환경측정

**043-540-8571**

특수건강진단

**043-540-8561**

분석수탁

**043-540-8752**

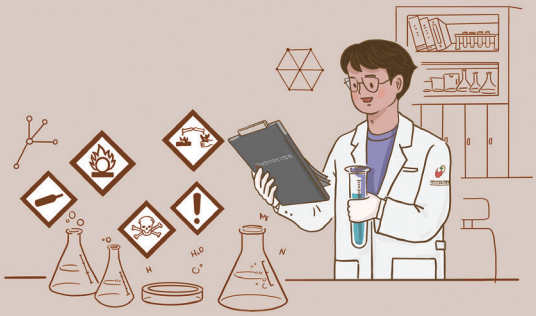

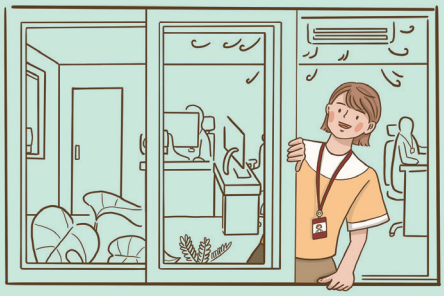

실내공기질측정

**043-540-8741**

since 1947
대한산업보건협회
KOREAN INDUSTRIAL HEALTH ASSOCIATION