간편한 소식 타임즈

「간편한 소식 타임즈」는 지난 9월 한 달간 일간지에 나온 사회 이슈를 편하고 보기 쉽게 알려드리는 코너입니다.

북 단거리 탄도미사일

북한이 지난 9월 11일과 12일, '신형 장거리 순항미사일 시험발사'에 이어 사흘만인 15일 단거리탄도미사일 2발을 발사하면서 우리 군당국이 유감을 표했다.

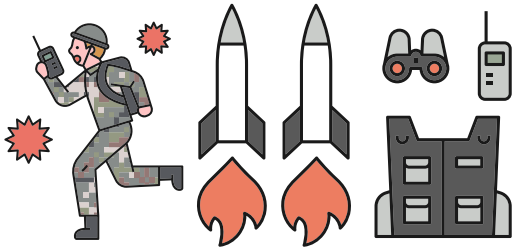

자살률

통계청에서 발표한 '2020년 사망원인 통계'에 따르면 10~30대 자살률이 해를 거듭할수록 오르고 있다. 청년층의 극단적인 선택은 암 사망의 2.8배에 이른다. 자살률은 OECD회원국 가운데 가장 높았다.

단계적 일상회복

정부가 하루 확진자가 3천 명대까지 나오는 현재의 코로나19 확산세가 이어지더라도 11월 초 '단계적 일상회복'(위드 코로나)을 추진하고 이를 위해 접종 완료자가 다중이용시설을 이용할 수 있도록 하는 '백신 패스' 도입을 검토하고 있다.

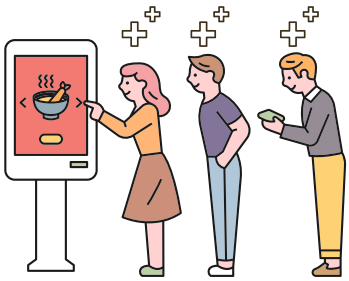

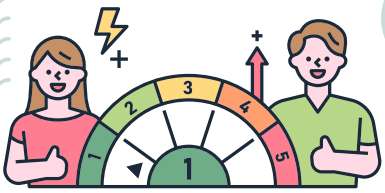

전기요금 8년 만에 인상

한국전력이 다음 달 1일부터 전기요금을 인상한다. 2013년 11월 이후 8년 만의 첫 인상이다. 주택용 4인 기준 월 최대 1,020원이 오르는 등 가계 부담이 늘어난다.

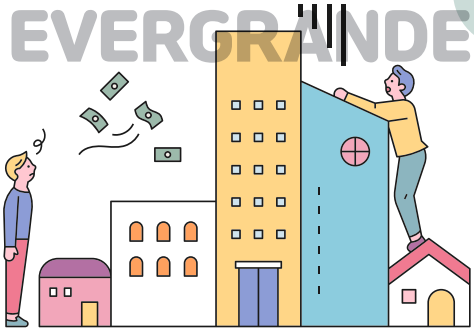

헝다

350조 원대 부채를 진 중국 2위 부동산 개발업체 헝다(에버그란데)가 채권이자를 지급하지 않은 것으로 알려졌다. 2008년 미국 리먼 브라더스 파산과 다르다는 분석이 나오고 있다. 파생 상품이 얽혀있던 리먼과 달리 부동산업체 '헝다' 부채는 단순하고 채무의 상당 부분은 부동산 등의 담보가 있어 〈월스트리트저널〉은 지난 9월 23일 "리먼 브라더스와 같은 최악의 사태를 피할 수 있다고 본다"고 전했다.

백악관 반도체 대책회의

미국 상무부가 올해 세 번째 반도체 대책회의를 소집한 가운데 삼성전자·SK하이닉스를 포함한 글로벌 반도체 회사들에게 고객 정보 등 민감한 영업 비밀까지 제출할 것을 요구해 파문이 일고 있다. 반도체 공급 부족 사태를 해결하기 위한 것으로 명분을 내걸고 있으나, 미 정부의 과도한 시장개입으로 논란이 될 전망이다.

다자녀가구

앞으로 정부가 규정하는 '다자녀'의 개념이 3자녀에서 2자녀로 확대된다. 내년 신규 도입되는 통합공공임대주택 다자녀 기준을 2자녀 이상으로 확대하고 국가 장학금 지원 범위 등이 넓어진다.

오징어 게임
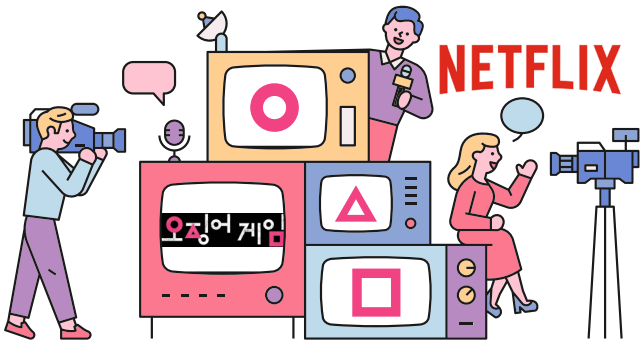
인기리에 방영 중인 넷플릭스 '오징어 게임'이 한국드라마로 처음으로 미국 넷플릭스 1위, 세계 2위를 차지해 전 세계를 사로잡았다.