산업보건과 관련한 정확한 정보를 누구보다 발빠르게 접하고 싶다면?
산업보건 전문 정보는 물론 일상에서 필요한 건강정보까지 담고 있는
대한산업보건협회의 SNS 채널을 방문해보세요!

글 편집실

소통하는 우리, 대한산업보건협회

유튜브

대한민국은 지금 유튜브 중이라고 해도 과언이 아닐 정도로 많은 이들이 유튜브를 즐기고 있다. 협회도 보다 친근하고 생생한 정보를 전달하기 위해 유튜브 채널을 운영 중이다. 주요 콘텐츠로는 협회의 소식뿐만 아니라 근로자 스트레칭, 독감접종, 코로나접종과 관련한 Q&A 등을 다루고 있다.

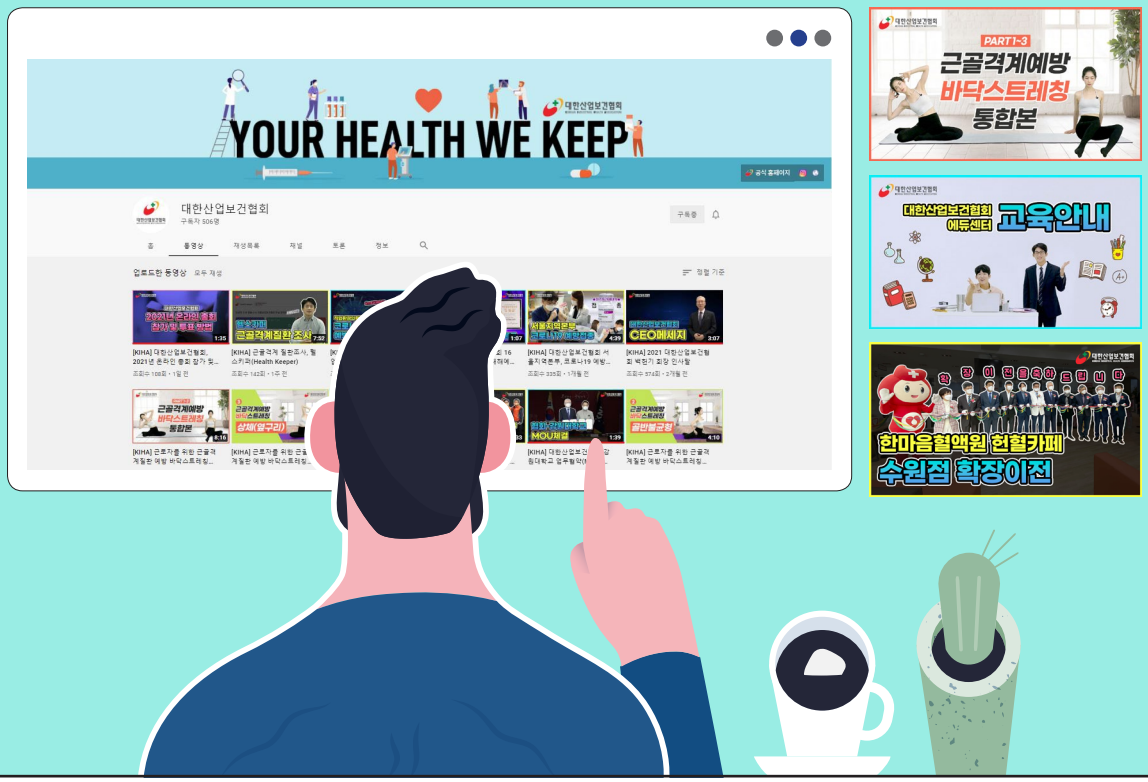

인스타그램 페이스북 카카오 플러스
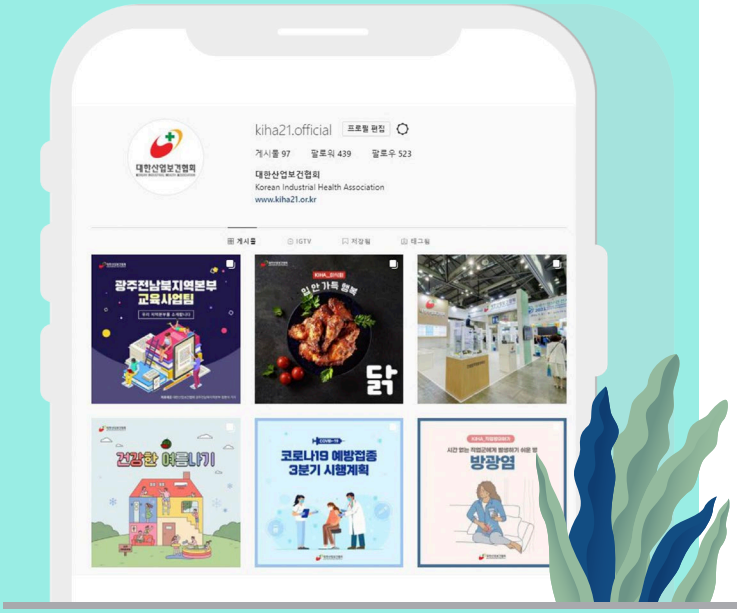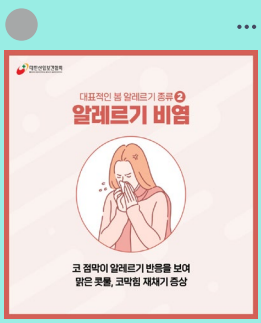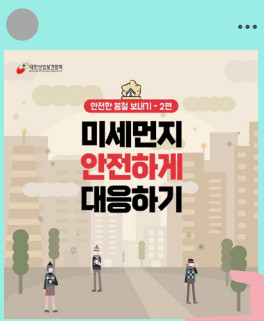
건강에 유용한 정보를 필요한 부분만 쏙쏙 정리해서 전달하고 있다. 주요 콘텐츠로는 간단한 정보에서부터 근로자라면 꼭 알아야 할 직업병이야기까지 다양한 정보를 한눈에 알 수 있는 카드뉴스로 매주 2회 업로드하고 있다.