산업보건 대한산업보건협회

2021 March VOL.395

Contents

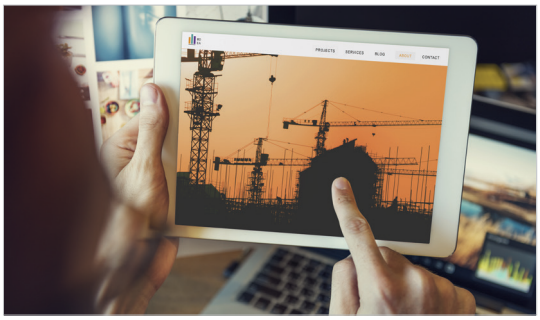

제언

06 산재공화국이 아닌 산재예방 선진국가가 되어야 한다

기고

08 빅데이터와 산업안전보건의 미래

널리 보기

12 신종감염병 방어에 사용되는 의약외품 마스크 및 산업용 호흡보호구 발전에 대한 제언

18 지하철종사자의 건강문제
보라빛 소음

22 택배기사의 건강문제

26 근골격계질환 예방과 자가건강관리기법 지도

깊이 보기

30 1,2-디클로로프로판 포집매체에 따른 사업장 노출농도 비교

36 휴먼에러
혼을 불어 넣은 안전보건대책 (2)

42 코로나블루와 정신건강관리
사업장 직무스트레스 해소방안

46 마필관리사의 폐암 (1)

2021년 3월 **통권** 395호 **등록일** 2015년 1월 13일 **등록번호** 서초 라11637 **간별** 월간 **발행인** 백헌기 **편집위원** 구정완, 김동일, 하명화, 백희정, 정지연, 조기홍
발행일 2021년 3월 1일 **발행처** 대한산업보건협회 **전화** 02-586-2412 **디자인·편집** 문화공감

월간 〈산업보건〉은 한정된 부수만 발간하며, 협회 홈페이지(www.kiha21.or.kr)를 통해서 보실 수 있습니다. 한국간행물윤리위원회의 윤리강령 및 실천사항을 준수합니다. 본지에 담긴 내용은 월간 〈산업보건〉이나 협회의 공식적인 견해가 아니라 필자의 생각을 나타낸 것입니다.
내용에 관한 문의가 있으신 분은 대한산업보건협회 대외홍보팀(☎02-2046-0417~9)으로 연락주시기 바랍니다.

같이 보기

50 **미디어 속 직업병**
승무원에게 나타나기 쉬운 병,
하지정맥류

52 **KIHA 미식회**
보들보들 다정하게 속을 달래는,
해장국

54 **역사에 길을 묻다**
세계사를 움직인 작은 열매, 후추

58 **소통N공감**
경이로운 K-웹툰

60 **간편한 소식 타임즈**

62 **근로자 건강백서**
택배 종사자를 위한 건강보호 가이드

소식 보기

64 **KIHA NEWS**

68 **산업보건 주요뉴스**

71 **코로나 VS 독감 VS 감기 어떻게 구분할까요?**
(증상비교)

72 **국제산업보건동향**